FORMATION ETAIE
Auvergne-Rhône-Alpes

Mardi 15 mars 2022

Remise des diplômes - Formation ETAIE Encadrant Technique d'Activité d'Insertion par l'Economique

Action soutenue par:

PRÉFET DE LA RÉGION AUVERGNE-RHÔNE-ALPES
Liberté
Égalité
Fraternité

Direction régionale
de l'économie, de l'emploi,
du travail et des solidarités (DREETS)

Fédération des acteurs de la solidarité
AUVERGNE-RHÔNE-ALPES

ETAIE, Késako?

E.T.A.I.E.
=
Encadrant Technique d'Activités d'Insertion par l'Economique

- Titre professionnel de niveau 4
  - Homologué par le ministère du travail
  - Reconnue au RNCP
  - COPANEF (éligible au CPF)

- 20 années d'expérience
- + de 900 stagiaires formés
- 9 régions (Haut de France, Normandie, Ile de France, Pays de la Loire, Centre Val de Loire, Bourgogne-Franche-Comté, Nouvelle Aquitaine, Occitanie, Auvergne-Rhône-Alpes)

FORMATION ETAIE Auvergne-Rhône-Alpes

ETAIE, Késako?

Quelques données statistiques (info à actualiser)

- Profil du stagiaire : 1 stagiaire sur trois est une femme – pourcentage en augmentation constante
- Moyenne d'âge : 40 ans
- Niveau moyen de formation : Niveau 3 et 2
- Evolution de carrière des dernières années:
  - 4% des sondés étaient demandeurs d'emploi 6 mois après l'obtention du titre
  - très faible part de reconversion professionnelle
  - La majorité des encadrants sondés était toujours encadrant
  - certains ont évolué plutôt au sein de la structure dans laquelle ils étaient salariés lors de la formation
  - une petite minorité est allée exercer son métier dans une autre structure

FORMATION ETAIE Auvergne-Rhône-Alpes

ETAIE, Késako?

Finalité de la formation

- La formation ETAIE s'inscrit dans un double processus de **professionnalisation: de l'encadrant en formation et de la SIAE**
- Elle répond à une forte demande du secteur de l'insertion
- Elle renforce et valorise la place de l'encadrant au sein de la SIAE:
  - Responsable de la bonne marche des activités;
  - Garant de la qualité des services et des prestations envers les clients de sa structure: particuliers, entreprises, collectivités locales…
  - …tout en conciliant des objectifs de retour à l'emploi et/ou de qualifications des salariés en insertion
- Le professionnalisme de l'encadrant technique est un gage de qualité
  - Sur le plan de la production économique
  - Sur le plan de l'insertion des salariés

FORMATION ETAIE Auvergne-Rhône-Alpes

ETAIE, Késako?

Référentiel Métier

- L'encadrant technique d'insertion est un chef d'équipe qui doit:
  - *Permettre aux salarié(e)s en insertion de s'inscrire dans une dynamique de travail,*
  - *Utiliser la production comme support pédagogique du parcours des salarié(e)s,*
  - *Inscrire l'activité de travail comme facteur de développement des personnes*

Les Blocs de Compétences (BC)

- BC 1 Encadrer des salariés en insertion
- BC2 Former des salariés en situation de production
- BC3 Organiser et suivre la production
- BC4 Se coordonner avec les professionnels chargés de l'accompagnement socioprofessionnel

FORMATION ETAIE Auvergne-Rhône-Alpes

ETAIE, Késako?

L'organisation

- La coordination régionale du titre: Fédération des acteurs de la solidarité ARA
- Les intervenants: formateurs consultants, professionnels du secteur de l'insertion par l'activité économique

- Durée 60 jours soit 420h de formation
- Fréquence : 2 jours à 3 jours par quinzaine
- 30 novembre 2020 – 18 janvier 2022
- Lyon: FAS AURA, 63 rue Smith , 69002 Lyon

FORMATION ETAIE Auvergne-Rhône-Alpes

La promo 2020-22

Les stagiaires

FORMATION ETAIE
Auvergne-Rhône-Alpes

La promo 2020-22

Les Structures d'insertion par l'activité économique

11 Structures : Le Grenier de LAHSo, Chrysalide, PIHC, Restos du cœur du Rhône, Restos du cœur de la Drôme, Val'trions, Ressourcerie des Monts du Lyonnais, Biocultura et Valoriste Bugey Sud

4 départements : Ain, Drôme, Loire et Rhône

Et de multiples activités représentées:

FORMATION ETAIE Auvergne-Rhône-Alpes

ETAIE en photos…

- **30 novembre 2020: c'est la rentrée!**

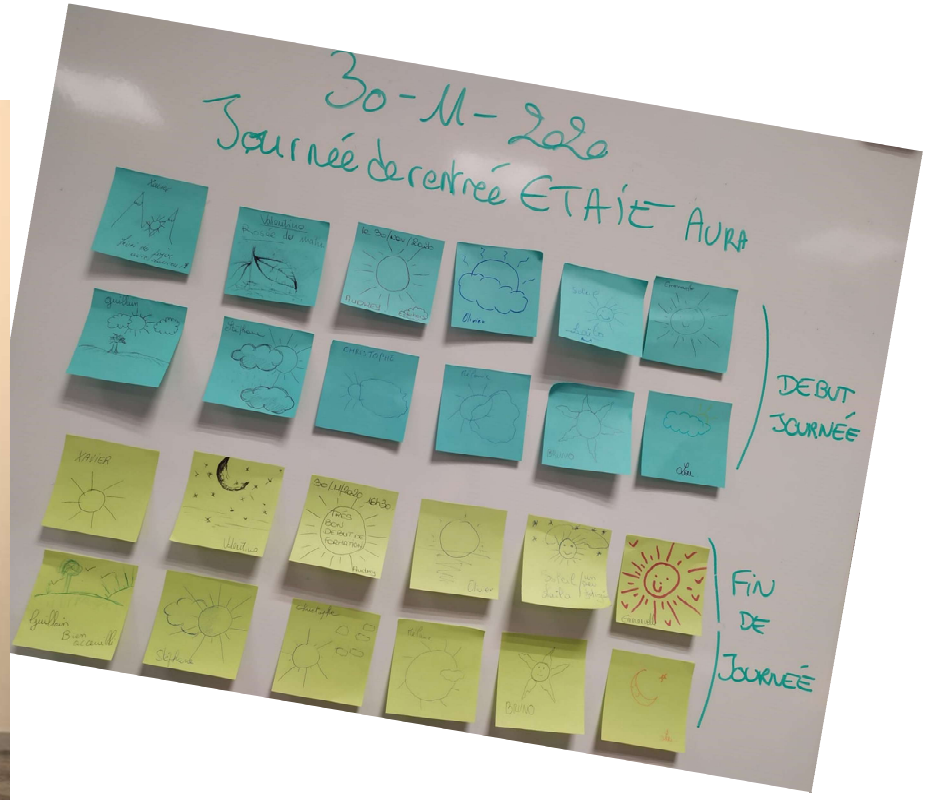

FORMATION ETAIE
Auvergne-Rhône-Alpes

ETAIE en photos…

- **30 novembre 2020: c’est la rentrée!**

CHARTE DE LA FORMATION

PROMOTION ETAIE 2020-2022

En tant que stagiaire de la promotion ETAIE 2020-2022 en Région Auvergne-Rhône-Alpes, je m’engage à respecter les règles et comportements suivants pour la bonne cohésion du groupe et la réussite de la formation :

- Respecter les différences
- Partager sans jugement et faire preuve d’ouverture d’esprit
- Travailler dans la bonne humeur, la convivialité, l’esprit de groupe
- Faire preuve de solidarité, d’entraide, d’honnêteté et de bienveillance
- Faire confiance au groupe et à l’équipe pédagogique
- Être à l’écoute, et respecter l’ensemble des valeurs citées ci-dessus dans ma communication verbale et non-verbale.

Fait à Lyon, le 14 décembre 2020

Prénoms, noms et signatures des stagiaires

Élection des délégués des stagiaires le 15/12/20
Les sont élus co-délégués :
. COLAS AUDREY
. RECHE Yann

FORMATION ETAIE Auvergne-Rhône-Alpes

ETAIE en photos…

Des moments de travail

FORMATION ETAIE
Auvergne-Rhône-Alpes

ETAIE en photos…

Des moments de travail, en visio pour certains

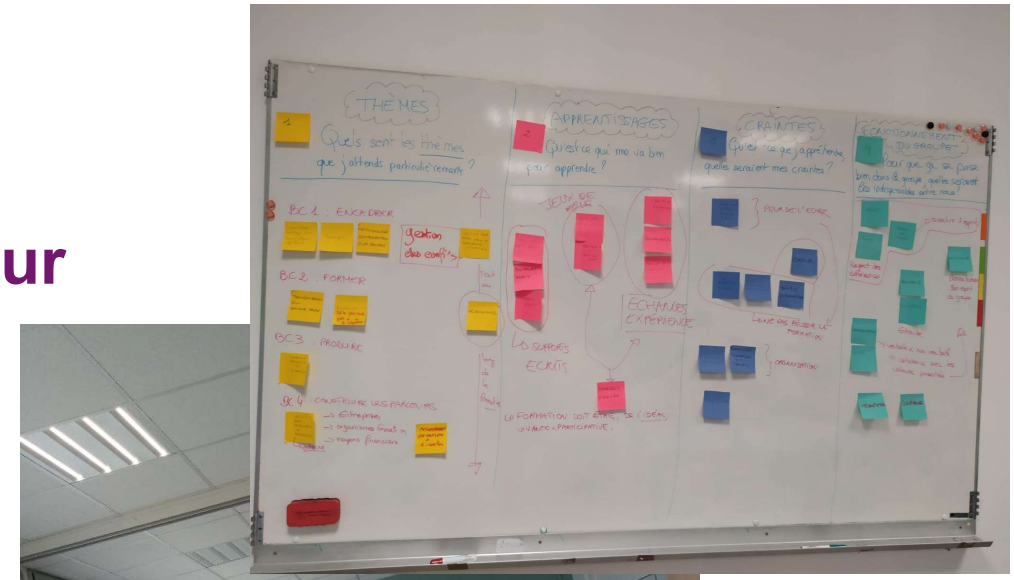

FORMATION ETAIE
Auvergne-Rhône-Alpes

ETAIE en photos…

Visite d’une SIAE: AIDEN

FORMATION ETAIE
Auvergne-Rhône-Alpes

ETAIE en photos…

Visite d’une SIAE: AIDEN

FORMATION ETAIE
Auvergne-Rhône-Alpes

ETAIE en photos

Des pauses pour décompresser

FORMATION ETAIE
Auvergne-Rhône-Alpes

ETAIE en photos

Des moments de convivialité: repas de fin d’année, anniversaire…

FORMATION ETAIE
Auvergne-Rhône-Alpes

ETAIE en photos

Des moments de convivialité: repas de fin d’année, anniversaire…

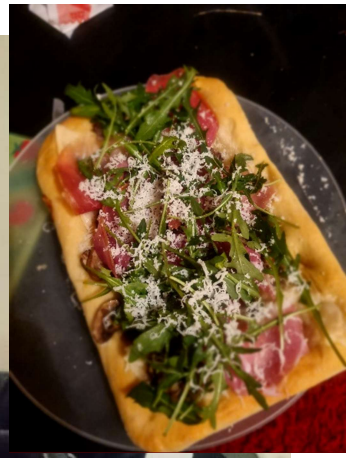

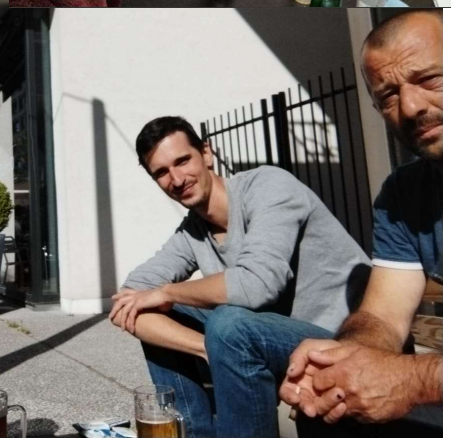

FORMATION ETAIE
Auvergne-Rhône-Alpes

ETAIE en photos

18 janvier 2022 : dernier jour de formation : Jury et bilan

FORMATION ETAIE
Auvergne-Rhône-Alpes

ETAIE en photos

18 janvier 2022 : dernier jour de formation : Jury et bilan

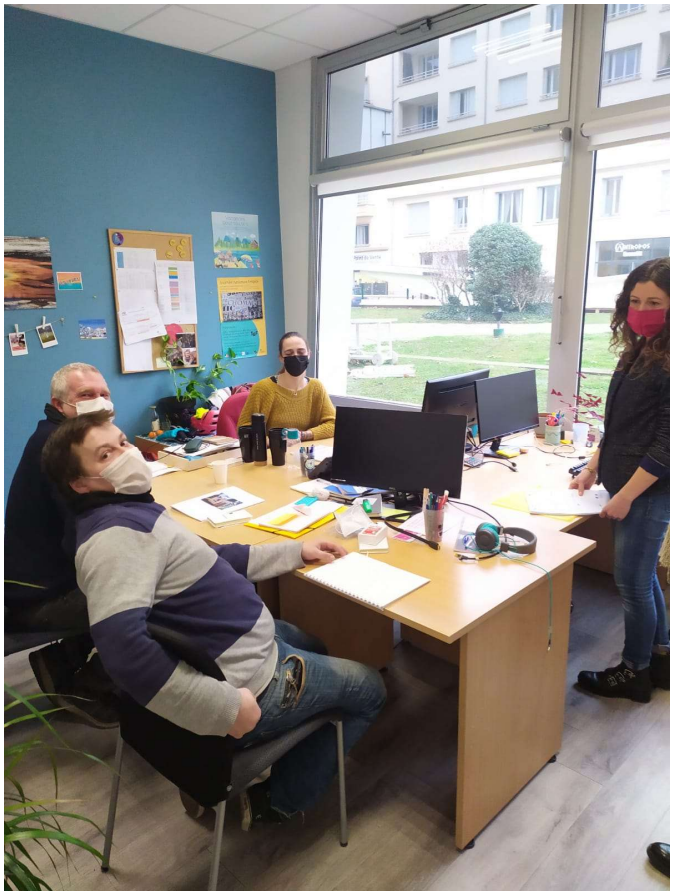

FORMATION ETAIE
Auvergne-Rhône-Alpes

ETAIE en photos

1er jour VS 60ème jour ….

FORMATION ETAIE
Auvergne-Rhône-Alpes

Les formateurs

L'équipe pédagogique de la formation

Claire AMURAT, formatrice consultante spécialiste du secteur associatif et de l'Insertion par l'Activité Economique - clairamu@gmail.com

Arnaud DUBOIS, cabinet Collectiv'idées, spécialiste de l'économie sociale et solidaire et de l'insertion par l'activité économique, ancien directeur de pôles IAE - ad@collectividees.fr

Marie-Claire GALLIN-MARTEL, formatrice spécialisée dans l'accompagnement de structures de l'économie sociale et solidaire, consultante en psychologie du travail et experte du développement professionnel - m.cl@live.fr

François JOUSSERANDOT, formateur consultant spécialisé dans l'accompagnement des salariés et des équipes, insertion par l'économique, secteur social et médico-social - francois.jousserandot@gmail.com

Blaise LASELVE, formateur, concepteur et ingénieur en formation, dans l'insertion par l'activité économique, la communication professionnelle ,la relation clientèle et la lutte contre l'illettrisme - blaiselaselve@savoirs-plus.com

FORMATION ETAIE Auvergne-Rhône-Alpes

Les formateurs

De l'autre côté du « miroir » : un petit retour des formateurs présents sur cette promotion !

Marie-Claire GALLIN-MARTEL

Bon vent !
Je vous souhaite de belles aventures professionnelles et personnelles.

Ce fut un plaisir de travailler avec vous.

Au plaisir de vous croiser au hasard des rencontres.

Bien chaleureusement

Marie-Claire

FORMATION ETAIE
Auvergne-Rhône-Alpes

Les formateurs

De l’autre côté du « miroir » : un petit retour des formateurs présents sur cette promotion !

Arnaud DUBOIS

Bravo tout d'abord à toutes et tous pour ce parcours de formation que vous avez réussi à mener jusqu'au bout !!

J'espère sincèrement que cette aventure aura éclairé vos capacités, réelles, à piloter, conduire, animer vos activités en y donnant du sens, pour vous et les autres.

J'ai été ravi de partager l'animation de la formation, de vous rencontrer, d’apprendre de vous.
Je vous souhaite le meilleur, très sincèrement, et surtout..quand il s'agit du sens..ne lâchez rien !!!!

Au plaisir d'avoir de vos nouvelles
Bien à vous !!!!!

Arnaud

FORMATION ETAIE Auvergne-Rhône-Alpes

Les formateurs

De l'autre côté du « miroir » : un petit retour des formateurs présents sur cette promotion !

François Jousserandot

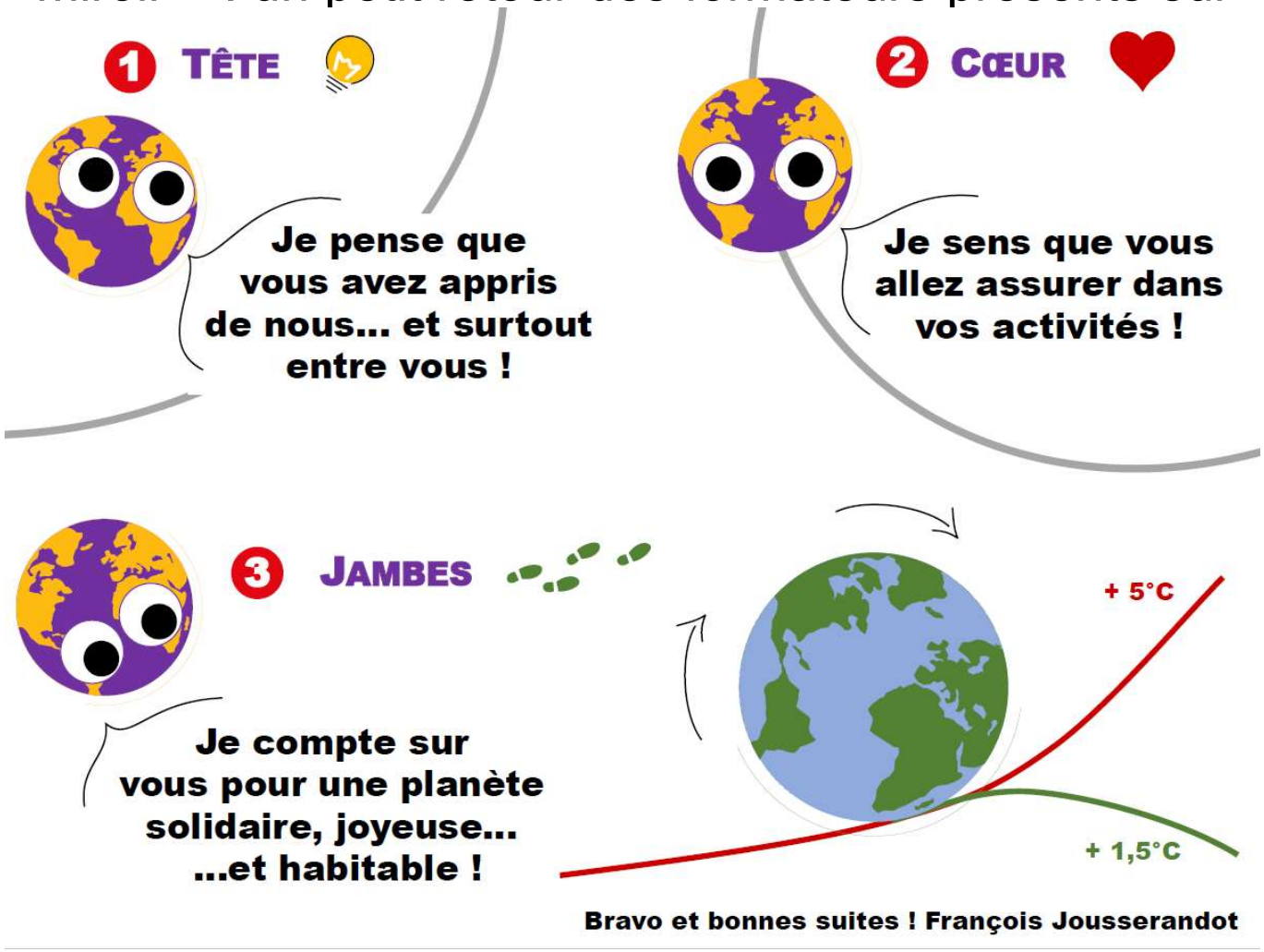

FORMATION ETAIE Auvergne-Rhône-Alpes

Les formateurs

De l’autre côté du « miroir » : un petit retour des formateurs présents sur cette promotion !

Claire AMURAT

FORMATION ETAIE
Auvergne-Rhône-Alpes

Impacts de la formation

Pour l'encadrant technique

Quel impact de la formation sur mes pratiques en tant que professionnel ? Pourquoi ? Comment ?

- Prise de recul dans les situations urgentes
- J'ai pu mener un travail d'amélioration sur les grilles d'évaluation afin que les compétences des salariés soient mieux évaluées et attestées à l'issue du parcours en SIAE
- Acquisition d'un vocabulaire précis sur l'IAE, permettant de me mettre à niveau avec mes autres collègues
- La formation m'a donné suffisamment de confiance pour prendre des initiatives dans mon métier
- Compréhension du système global de l'insertion / l'IAE grâce aux échanges et outils amenés par la formation
- J'ai acquis une confiance et je me sens légitime dans mon rôle d'ETI
- Cette formation m'a aidé à avoir la bonne posture pour affronter les problèmes et situations complexes, et les transformer en un accompagnement positif
- Acquisition, remise en question et formalisation de certaines de mes pratiques professionnelles
- J'ai acquis une meilleure vision globale des missions, contraintes et enjeux de mon ACI, cela m'a permis d'être force de proposition et de prendre plus d'ampleur au sein de l'équipe encadrante, en confortant ma posture d'ETI
- J'ai acquis une plus large vision de l'insertion et j'ai compris plus concrètement les enjeux tout au long d'un parcours
- Remise en question et formalisation des compétences attendues sur un poste méconnu
- Mise en pratique des outils
- Après plusieurs années en poste, la formation permet une remise en question, et un réajustement de certaines pratiques, tels que l'accueil des salariés sur le chantier ou encore rendre lisibles et accessibles les procédures pour tous

FORMATION ETAIE Auvergne-Rhône-Alpes

Impacts de la formation

Pour la Structure d'Insertion par l'Activité Economique

Quel impact de la formation sur ma structure ? Pourquoi, comment ?

- Le fait de formaliser plus de choses permet une meilleure visibilité de mon travail et du suivi des chantiers et des salariés, ce qui est bénéfique également pour toute l'équipe : CIP, coordination et direction.
- J'ai développé des outils communs avec mes collègues ETI et CIP, notamment la grille d'évaluation : plus d'efficacité et une meilleure coordination entre nos fonctions.
- Impact très positif : j'ai pu mettre en place des process qui sont utilisés au quotidien.
- Renforcement de la cohésion d'équipe, mes collègues ont été très à l'écoute vis-à-vis de ce que j'ai appris en formation et ce que je pouvais apporter à la structure.
- La formation a apporté une meilleure compréhension du rôle de chacun, pour un meilleur fonctionnement interne
- Réflexions autour de certains processus ou habitudes de travail de l'ACI
- Mise en place de nouveaux outils d'organisation de production (amélioration/création du tableau de commande des fournitures)
- Apporter des exemples de fonctionnements différents issus des autres SIAE des ETI en formation, pour réinterroger et analyse les pratiques de l'ACI
- Ma légitimité sur le poste m'a permis de proposer des projets de développement de l'atelier
- L'apport d'outils de suivi a été bénéfique pour l'ensemble des collègues
- Amélioration du travail en équipe, notamment pour le binôme ETI/CIP
- La formation a été l'occasion de s'interroger sur les pratiques d'encadrement des différents sites de la SIAE, pour mieux les rééquilibrer
- Coordination ETI/CIP : la formation a réaffirmé l'importance du binôme dans la construction des parcours : un travail de réflexion est lancé en interne avec des réunions interne de travail ETI/CIP/Gouvernance sur ce sujet.

FORMATION ETAIE Auvergne-Rhône-Alpes

Impacts de la formation

Pour l'accompagnement des salariés en insertion

Quel impact de la formation sur mes pratiques d'accompagnement des salariés en insertion ? Pourquoi ? Des exemples ?

- J'ai pu mener un travail d'amélioration sur les grilles d'évaluation afin que les compétences des salariés soient mieux évaluées et attestées à l'issue du parcours en SIAE
- Je m'intéresse beaucoup plus aux compétences transférable et aux savoirs des salariés en insertion, en lien avec la CIP : cela a renforcé notre relation et rendu plus efficace notre accompagnement des salariés en insertion
- Du fait des apports pour moi en tant qu'ETI et pour la SIAE, la formation a eu un impact positif pour les salariés en insertion : ils ont bénéficié d'une meilleure organisation et d'une meilleure collaboration entre les permanents, pour arriver collectivement au but commun : l'emploi durable
- Révision et réengagement du dispositif des PMSMP, qui était peu utilisé, alors qu'il est un outil pertinent et efficace
- Renforcement du lien avec la CIP : fluidité et dynamisme
- La qualité de l'accompagnement des parcours a été renforcée par une meilleure coordination ETI/CIP et une meilleure compréhension du rôle des divers partenaires
- Je suis plus à l'aise sur les sujets particulier tels que la formation ou les compétences transférables, ce qui me permet d'appuyer les salariés sur leurs projets.
- Amélioration des échanges ETI/CIP qui ont conduit à réaliser des suivis de parcours plus intense et mieux ciblés pour les salariés en insertion
- Mise en place de plus de temps d'évaluation formative, ce qui permet de se réajuster plus rapidement dans l'accompagnement, et de mieux le personnaliser.

FORMATION ETAIE Auvergne-Rhône-Alpes

Impacts de la formation

ETAIE en quelques mots

FORMATION ETAIE
Auvergne-Rhône-Alpes

Remise des diplômes

- 8 stagiaires diplômés
  - ANCEAU Guillain
  - AUSINA Lou
  - DI PIETRO Valentino
  - ESPEISSE Mélanie
  - LABBAT Olivier
  - LAVALLEUR Stéphane
  - RIVERA Christophe
  - ROCHE Xavier

- 2 validations partielles
  - COLAS Audrey
  - COLLET Bruno

BRAVO A TOUS !!!

FORMATION ETAIE Auvergne-Rhône-Alpes

Remise des diplômes

ANCEAU Guillain

FORMATION ETAIE
Auvergne-Rhône-Alpes

Remise des diplômes

AUSINA Lou

FORMATION ETAIE
Auvergne-Rhône-Alpes

Remise des diplômes

DI PIETRO Valentino

FORMATION ETAIE
Auvergne-Rhône-Alpes

Remise des diplômes

ESPEISSE Mélanie

FORMATION ETAIE
Auvergne-Rhône-Alpes

Remise des diplômes

LABBAT Olivier

FORMATION ETAIE
Auvergne-Rhône-Alpes

Remise des diplômes

LAVALLEUR Stéphane

FORMATION ETAIE
Auvergne-Rhône-Alpes

Remise des diplômes

RIVERA Christophe

FORMATION ETAIE
Auvergne-Rhône-Alpes

Remise des diplômes

ROCHE Xavier

FORMATION ETAIE
Auvergne-Rhône-Alpes

Remise des diplômes

2 validations partielles

COLAS Audrey

COLLET Bruno

FORMATION ETAIE Auvergne-Rhône-Alpes

Merci à tous !

POT FESTIF

Fédération des acteurs de la solidarité
AUVERGNE-RHÔNE-ALPES